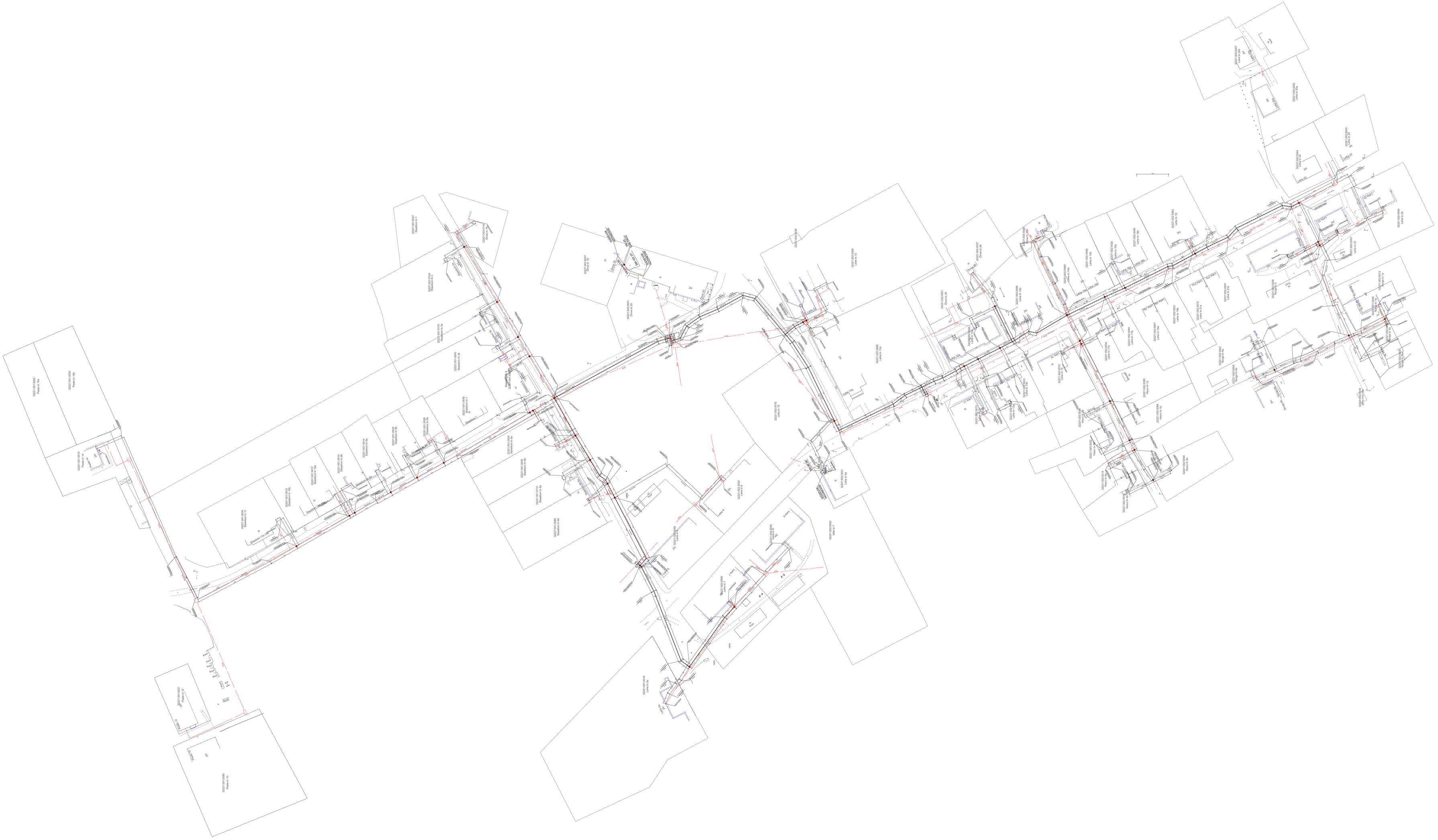

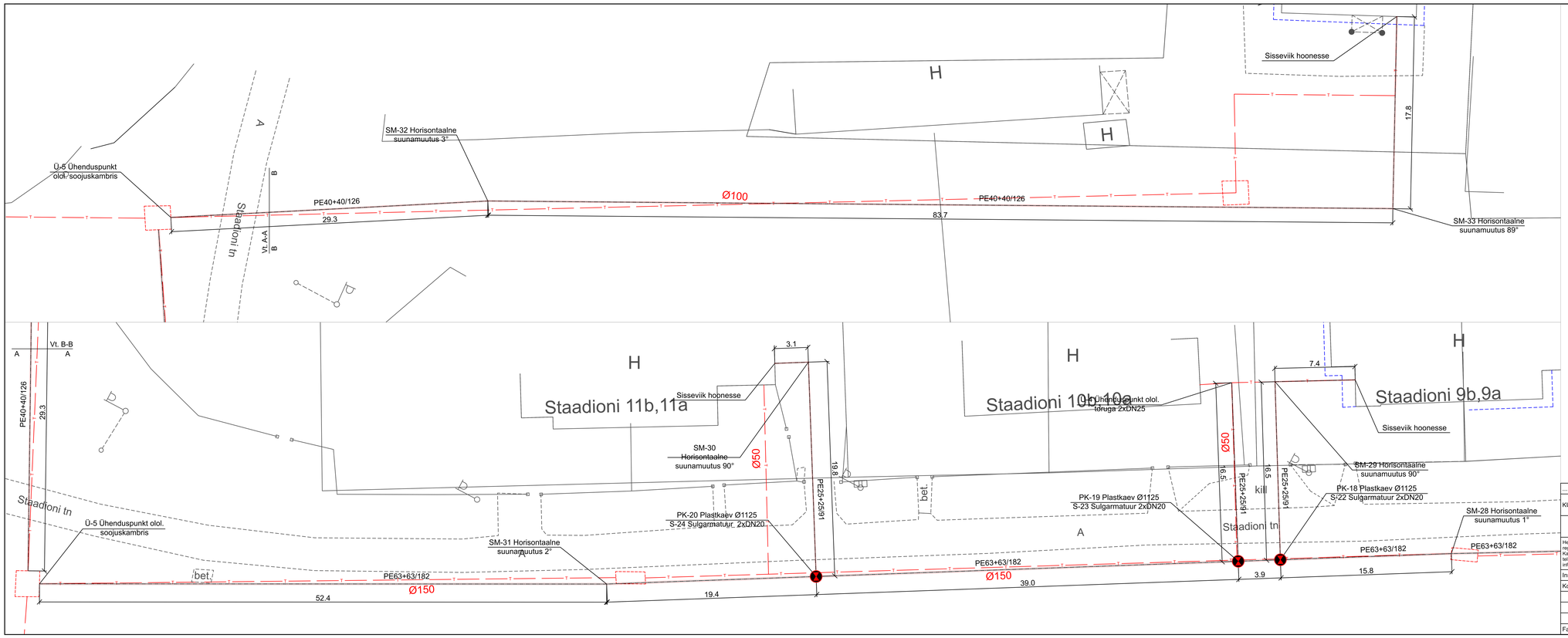

TINGMÄRGID

- PROJEKTEERITUD SOOJUSTORUSTIK BX JÄTKUPAKENDITEGA
- PROJEKTEERITUD SOOJUSTORUSTIK ÜLEMINEKUMUHVIDEGA
- PROJEKTEERITUD SOOJUSTORUSTIK PLAST-TERAS MUHVIDEGA

MÄRKUSED:
1. Plasttorude muhvide arv ja asukoht täpsustada ehituse käigus
2. Kõik plasttorude suunamuutused teostada külmpaindega

...	...	...	...	...
KUUPÄEV	MUUDATUSE NR.	TEOSTAS	ALLKIRI	MUUDATUSE KIRJELDUS

HeatConsult

Töö nr:	Leht nr:	Staadium:	Mõõtkava:
12-006	ST-4/1	TP	1:200

HeatConsult OÜ
reg. nr 12049862
Kalusepapi 6-31, 11412 Tallinn
tel: +372 58 00 39 89
info@heatconsult.ee

Tellija: EG Ehitus AS
Radisti tee 7, Soodevahe küla, Rae vald
reg. nr 11097051
tel: +372 6 580 240
faks: +372 6 580 241

Objekti asukoht:
KOHTLA-JÄRVE LINN, KUKRUSE LINNAOSA, IDA-VIRUMAA

Insener	V. KISLENKOVA	12.06.2012
Kontrollis	A. LEDVANOV	12.06.2012

Töö nimetus:
KOHTLA-JÄRVE LINNA KUKRUSE LINNAOSA
SOOJUSTORUSTIKU REKONSTRUEERIMINE

Joonise nimetus:
SOOJUSTORUSTIKU MONTAAŽISKEEM

Fail 12-006 ST-4 Soojustorustiku montaaziskeem.dwg

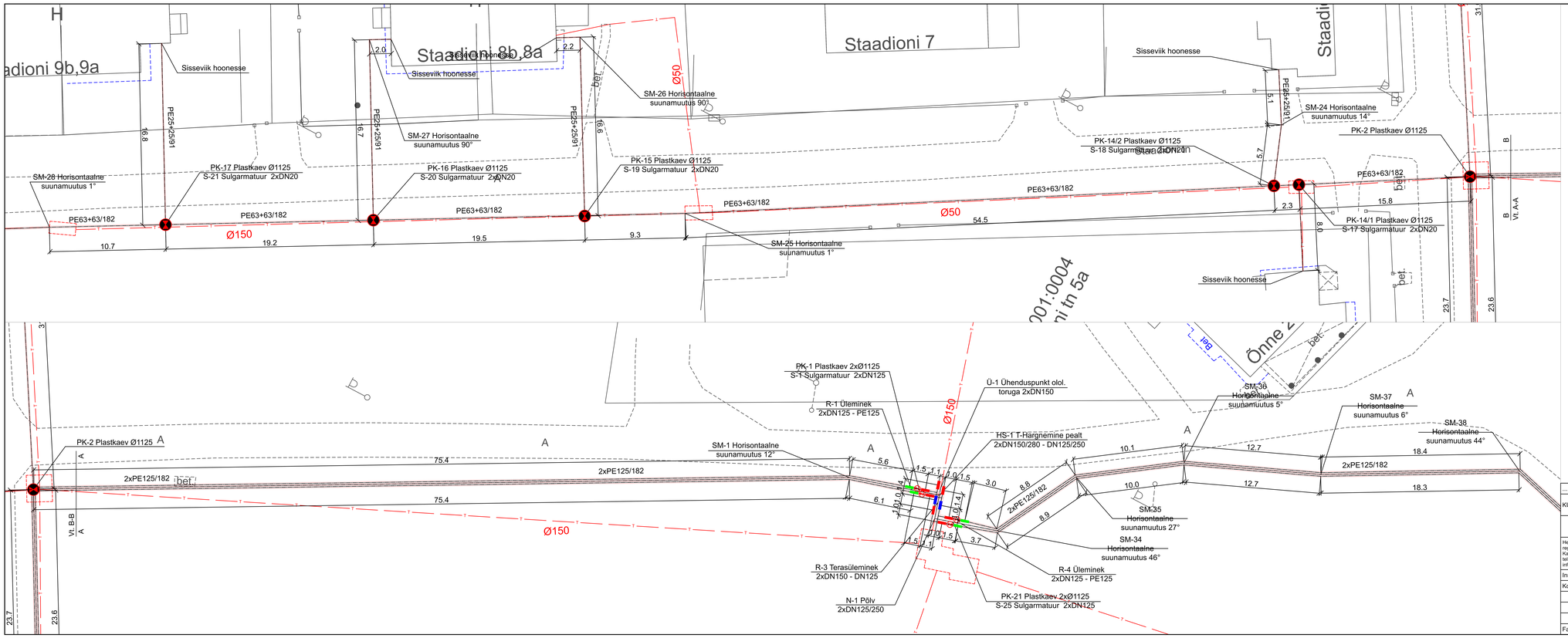

TINGMÄRGID

- PROJEKTEERITUD SOOJUSTORUSTIK BX JÄTKUPAKENDITEGA
- PROJEKTEERITUD SOOJUSTORUSTIK ÜLEMINEKUMUHVIDEGA
- PROJEKTEERITUD SOOJUSTORUSTIK PLAST-TERAS MUHVIDEGA

MÄRKUSED:
1. Plasttorude muhvide arv ja asukoht täpsustada ehituse käigus
2. Kõik plasttorude suunamuutused teostada külmpaindega

KUUPÄEV	MUUDATUSE NR.	TEOSTAS	ALLKIRI	MUUDATUSE KIRJELDUS

HeatConsult

HeatConsult OÜ
reg. nr 12048862
Kalusepaju 6-31, 11412 Tallinn
tel: +372 58 00 39 89
info@heatconsult.ee

Tellija: EG Ehitus AS
Radisti tee 7, Soodevahe küla, Rae vald
reg. nr 11097051
tel: +372 6 580 240
faks: +372 6 580 241

Insener	V. KISLENKOVA	12.06.2012
Kontrollis	A. LEDVANOV	12.06.2012

Fail: 12-006 ST-4 Soojustorustiku montaaziskeem.dwg

Töö nr.	Leht nr.	Staadium	Mõõtkava
12-006	ST-4/2	TP	1:200

Objekti asukoht:
KOHTLA-JÄRVE LINN, KUKRUSE LINNAOSA, IDA-VIRUMAA

Töö nimetus:
KOHTLA-JÄRVE LINNA KUKRUSE LINNAOSA SOOJUSTORUSTIKU REKONSTRUEERIMINE

Joonise nimetus:
SOOJUSTORUSTIKU MONTAAŽISKEEM

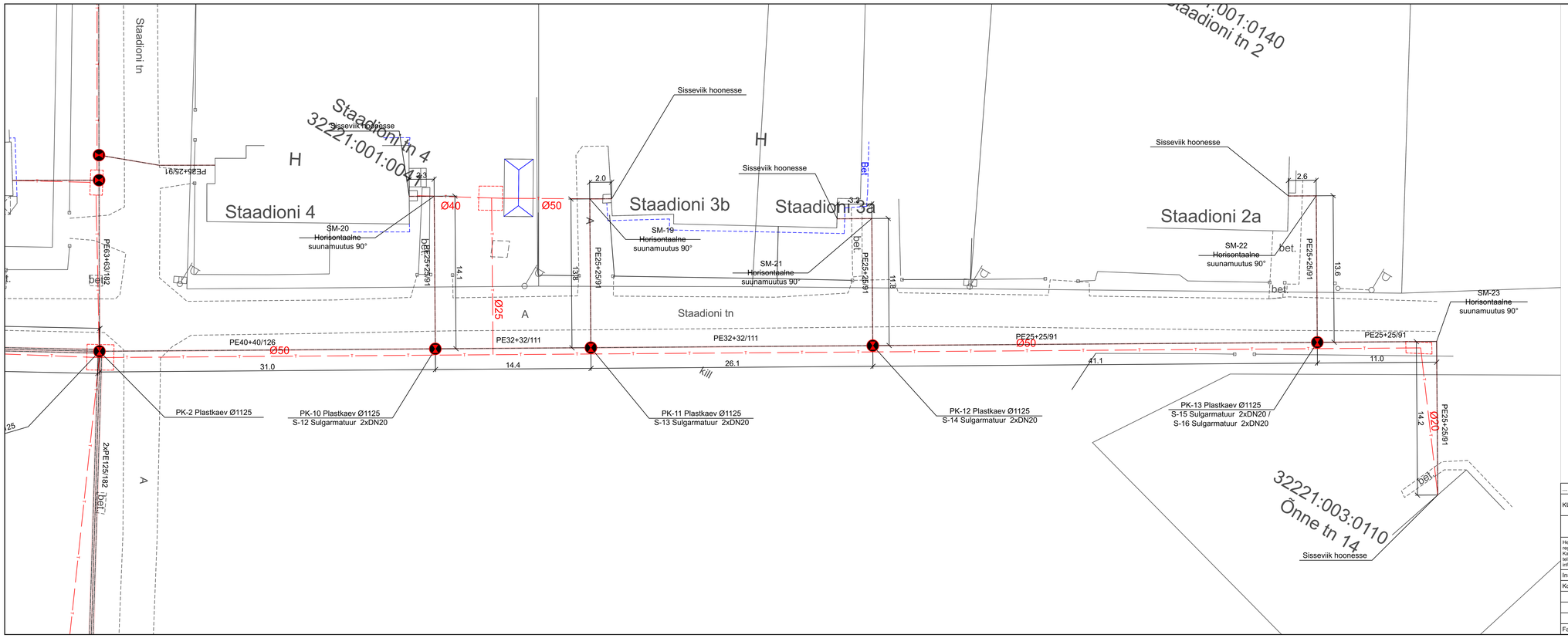

TINGMÄRGID

- PROJEKTEERITUD SOOJUSTORUSTIK BX JÄTKUPAKENDITEGA
- PROJEKTEERITUD SOOJUSTORUSTIK ÜLEMINEKUMUHVIDEGA
- PROJEKTEERITUD SOOJUSTORUSTIK PLAST-TERAS MUHVIDEGA

MÄRKUSED:
1. Plasttorude muhvide arv ja asukoht täpsustada ehituse käigus
2. Kõik plasttorude suunamuutused teostada külmpaindega

...	...	...		...
KUUPÄEV	MUUDATUSE NR.	TEOSTAS	ALLKIRI	MUUDATUSE KIRJELDUS

HeatConsult

Töö nr:	Leht nr:	Staadium:	Mõõtkava:
12-006	ST-4/3	TP	1:200

HeatConsult OÜ
reg. nr 12048862
Kalusepaju 6-31, 11412 Tallinn
tel: +372 58 00 39 89
info@heatconsult.ee

Tellija: EG Ehitus AS
Radisti tee 7, Soodevahe küla, Rae vald
reg. nr 11097051
tel: +372 6 580 240
faks: +372 6 580 241

Objekti asukoht: KOHTLA-JÄRVE LINN, KUKRUSE LINNAOSA, IDA-VIRUMAA

Insener	V. KISLENKOVA	12.06.2012
Kontrollis	A. LEDVANOV	12.06.2012

Töö nimetus: KOHTLA-JÄRVE LINNA KUKRUSE LINNAOSA SOOJUSTORUSTIKU REKONSTRUEERIMINE

Joonise nimetus: SOOJUSTORUSTIKU MONTAAŽISKEEM

Fail: 12-006 ST-4 Soojustorustiku montaaziskeem.dwg

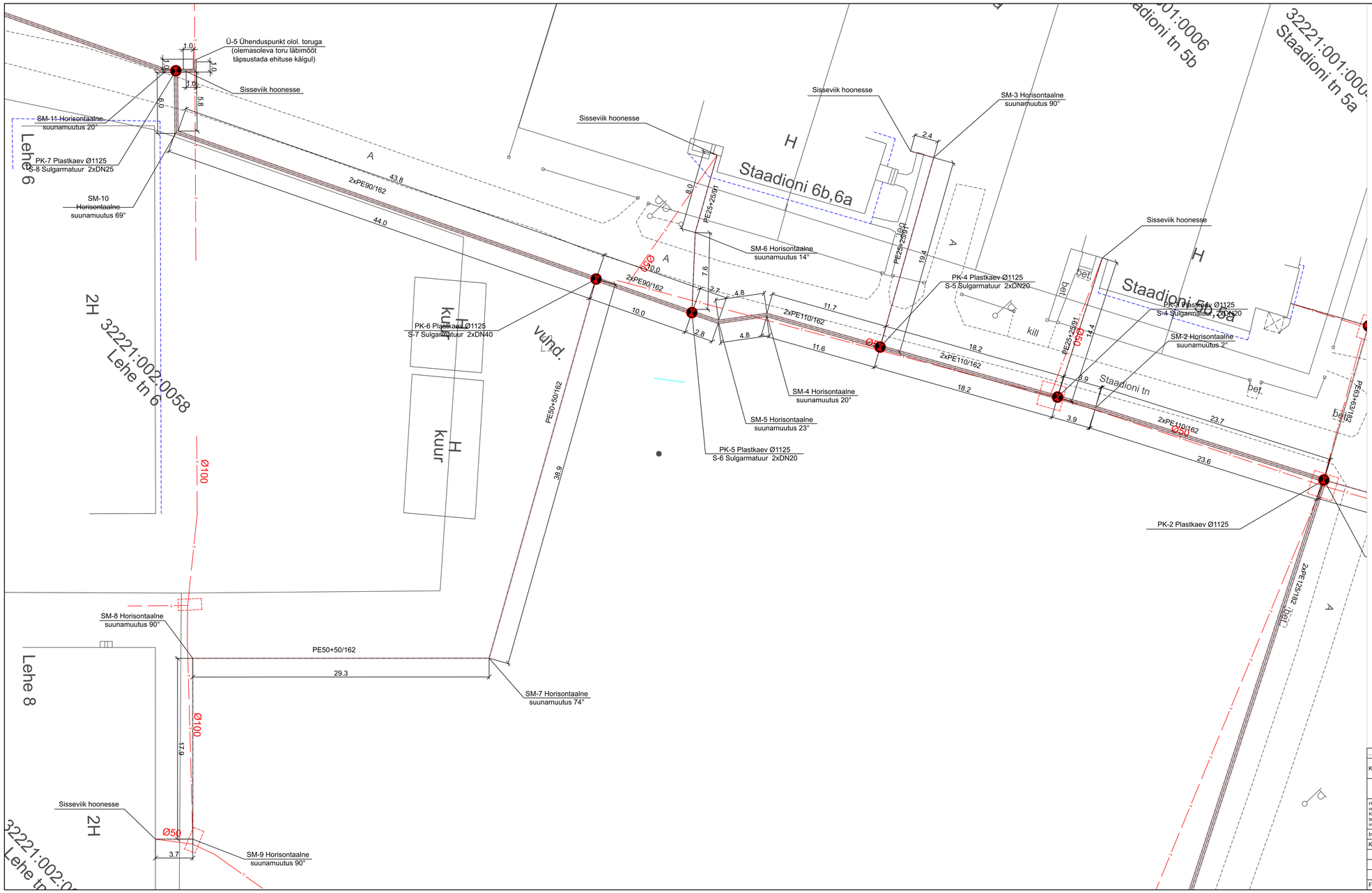

TINGMÄRGID

- PROJEKTEERITUD SOOJUSTORUSTIK BX JÄTKUPAKENDITEGA
- PROJEKTEERITUD SOOJUSTORUSTIK ÜLEMINEKUMUHVIDEGA
- PROJEKTEERITUD SOOJUSTORUSTIK PLAST-TERAS MUHVIDEGA

MÄRKUSED:
1. Plasttorude muhvide arv ja asukoht täpsustada ehituse käigus
2. Kõik plasttorude suunamuutused teostada külmpaindega

...	...	...		...
KUUPÄEV	MUUDATUSE NR.	TEOSTAS	ALLKIRI	MUUDATUSE KIRJELDUS

HeatConsult

Töö nr:	Leht nr:	Staadium:	Mõõtkava:
12-006	ST-4/4	TP	1:200

HeatConsult OÜ
reg. nr 12048862
Katusepapi 6-31, 11412 Tallinn
tel: +372 58 00 39 89
info@heatconsult.ee

Tellija:
EG Ehitus AS
Radisti tee 7, Soodevahe küla, Rae vald
reg. nr 11097051
tel: +372 6 580 240
faks: +372 6 580 241

Objekti asukoht:
KOHTLA-JÄRVE LINN, KUKRUSE LINNAOSA,
IDA-VIRUMAA

Insener	V. KISLENKOVA	12.06.2012
Kontrollis	A. LEDVANOV	12.06.2012

Töö nimetus:
KOHTLA-JÄRVE LINNA KUKRUSE LINNAOSA
SOOJUSTORUSTIKU REKONSTRUEERIMINE

Joonise nimetus:
SOOJUSTORUSTIKU MONTAAŽISKEEM

Fail 12-006 ST-4 Soojustorustiku montaaziskeem.dwg

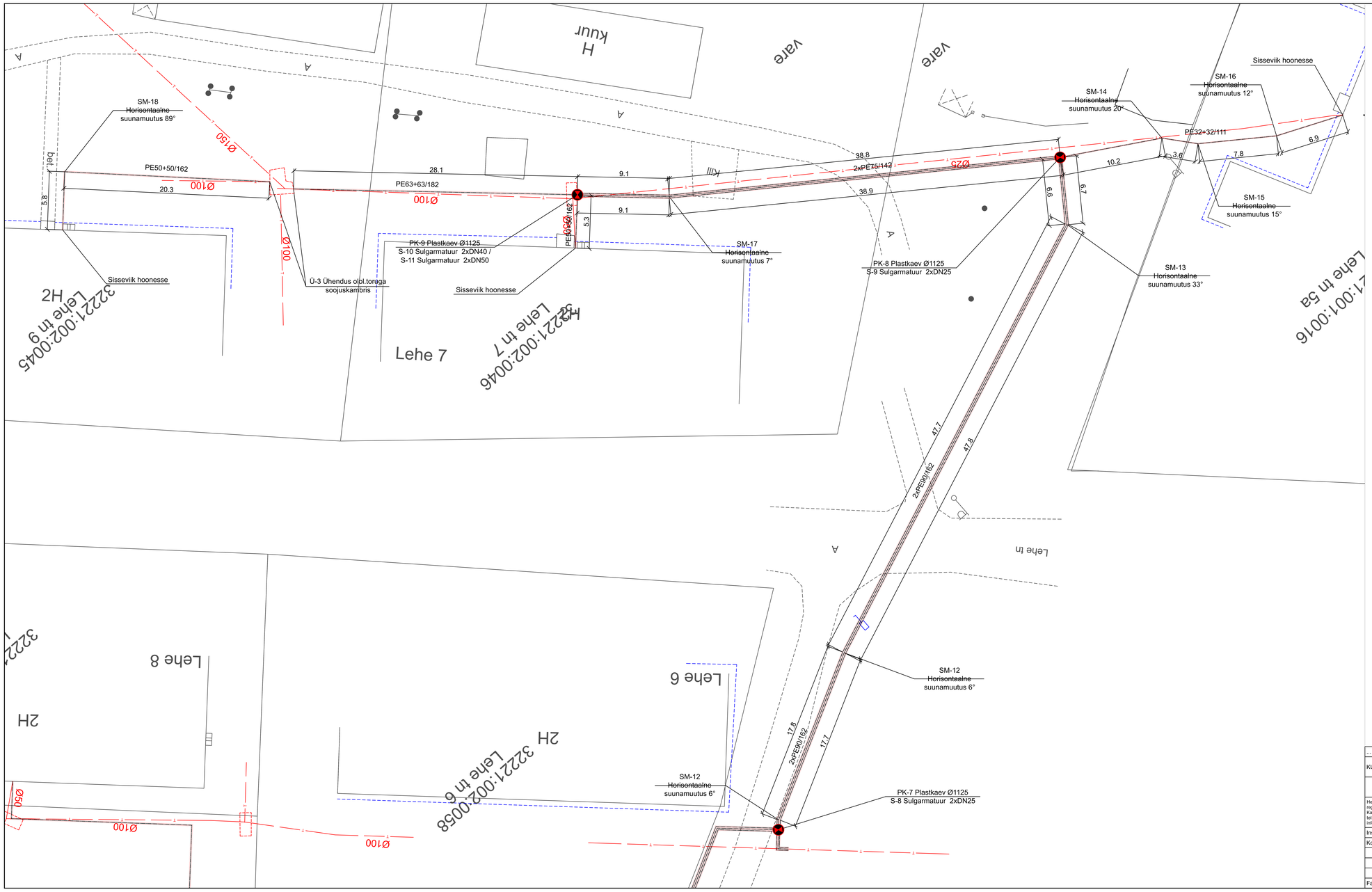

TINGMÄRGID

- PROJEKTEERITUD SOOJUSTORUSTIK BX JÄTKUPAKENDITEGA
- PROJEKTEERITUD SOOJUSTORUSTIK ÜLEMINEKUMUHVIDEGA
- PROJEKTEERITUD SOOJUSTORUSTIK PLAST-TERAS MUHVIDEGA

MÄRKUSED:
1. Plasttorude muhvide arv ja asukoht täpsustada ehituse käigus
2. Kõik plasttorude suunamuutused teostada külmpaindega

...	...	...		...
KUUPÄEV	MUUDATUSE NR.	TEOSTAS	ALLKIRI	MUUDATUSE KIRJELDUS

HeatConsult

Töö nr:	Leht nr:	Staadium:	Mõõtkava:
12-006	ST-4/5	TP	1:200

HeatConsult OÜ
reg. nr 12048862
Katusepapi 6-31, 11412 Tallinn
tel: +372 58 00 39 89
info@heatconsult.ee

Tellija: EG Ehitus AS
Radisti tee 7, Soodevahe küla, Rae vald
reg. nr 11097051
tel: +372 6 580 240
faks: +372 6 580 241

Objekti asukoht:
KOHTLA-JÄRVE LINN, KUKRUSE LINNAOSA,
IDA-VIRUMAA

Insener	V. KISLENKOVA		12.06.2012
Kontrollis	A. LEDVANOV		12.06.2012

Töö nimetus:
KOHTLA-JÄRVE LINNA KUKRUSE LINNAOSA
SOOJUSTORUSTIKU REKONSTRUEERIMINE

Joonise nimetus:
SOOJUSTORUSTIKU MONTAAŽISKEEM

Fail 12-006 ST-4 Soojustorustiku montaaziskeem.dwg

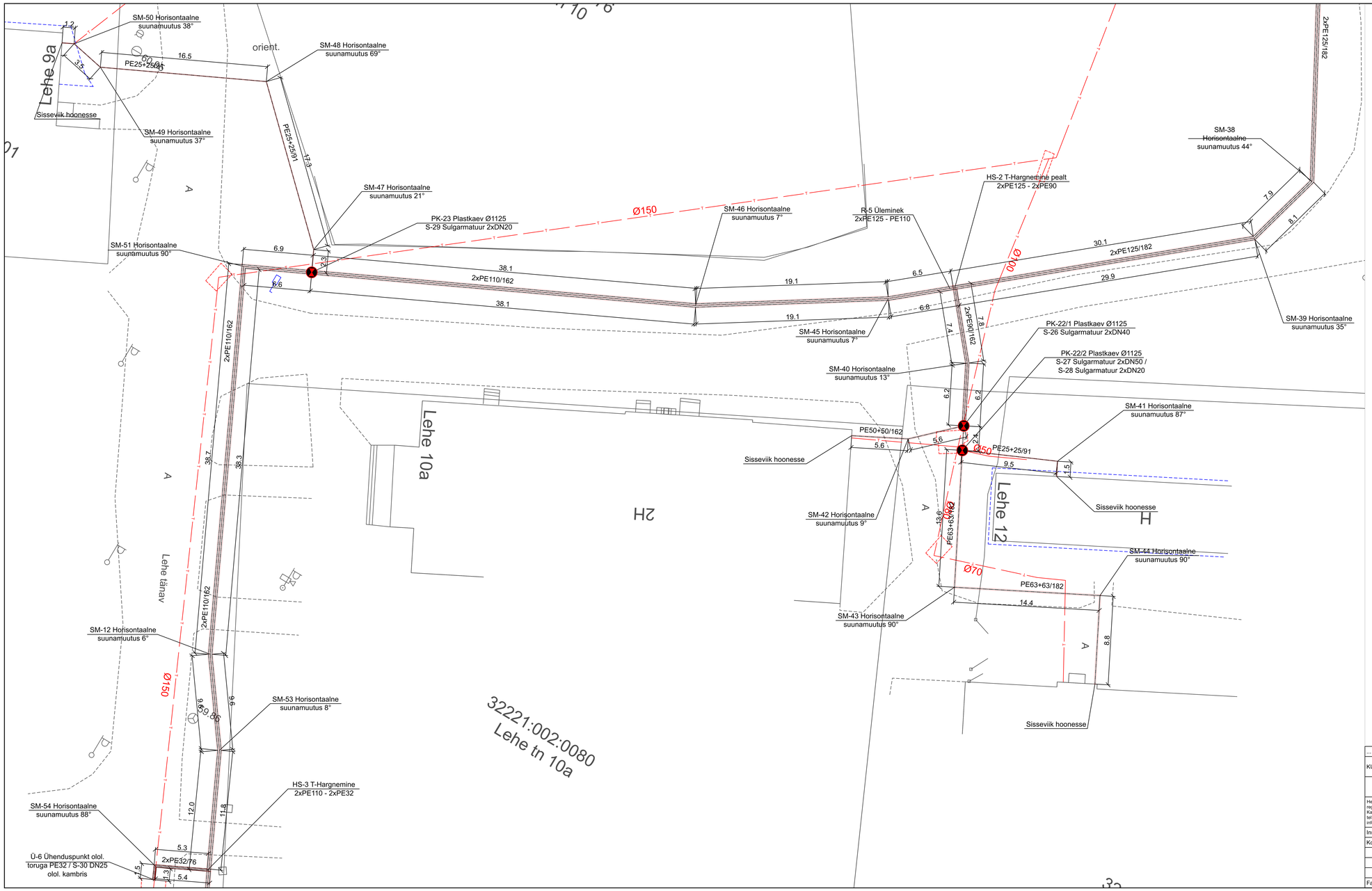

TINGMÄRGID

- PROJEKTEERITUD SOOJUSTORUSTIK BX JÄTKUPAKENDITEGA
- PROJEKTEERITUD SOOJUSTORUSTIK ÜLEMINEKUMUHVIDEGA
- PROJEKTEERITUD SOOJUSTORUSTIK PLAST-TERAS MUHVIDEGA

MÄRKUSED:
1. Plasttorude muhvide arv ja asukoht täpsustada ehituse käigus
2. Kõik plasttorude suunamuutused teostada külmpaindega

...	...	...		...
KUUPÄEV	MUUDATUSE NR.	TEOSTAS	ALLKIRI	MUUDATUSE KIRJELDUS

HeatConsult

Töö nr:	Leht nr:	Staadium:	Mõõtkava:
12-006	ST-4/6	TP	1:200

HeatConsult OÜ
reg. nr 12048982
Katusepapi 6-31, 11412 Tallinn
tel: +372 58 00 39 89
info@heatconsult.ee

Tellija:
EG Ehitus AS
Radisti tee 7, Soodevahe küla, Rae vald
reg. nr 11097051
tel: +372 6 580 240
faks: +372 6 580 241

Objekti asukoht:
KOHTLA-JÄRVE LINN, KUKRUSE LINNAOSA, IDA-VIRUMAA

Insener	V. KISLENKOVA		12.06.2012
Kontrollis	A. LEDVANOV		12.06.2012
Fail	12-006 ST-4 Soojustorustiku montaaziskeem.dwg		

Töö nimetus:
KOHTLA-JÄRVE LINNA KUKRUSE LINNAOSA SOOJUSTORUSTIKU REKONSTRUEERIMINE

Joonise nimetus:
SOOJUSTORUSTIKU MONTAAŽISKEEM

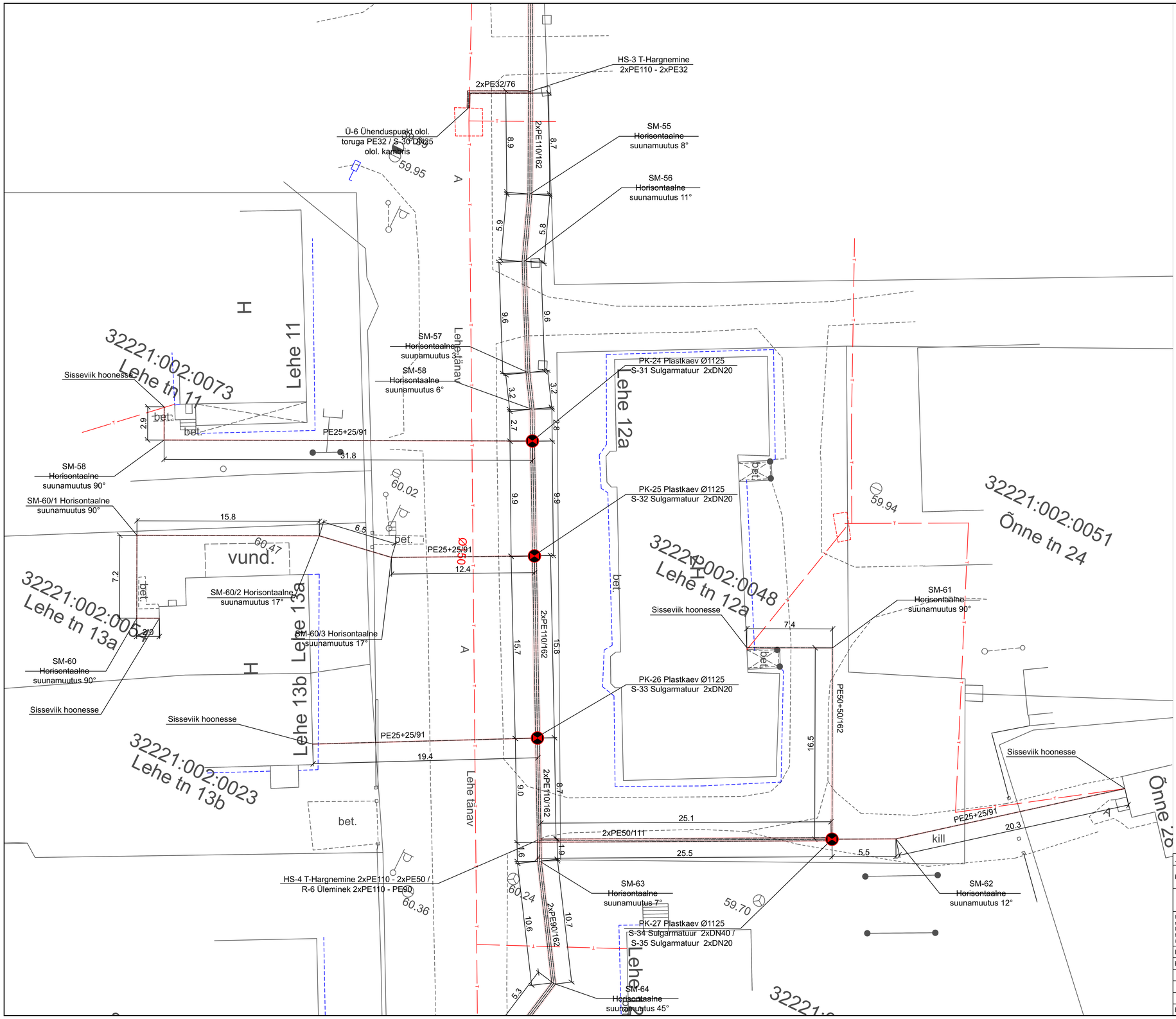

TINGMÄRGID

- PROJEKTEERITUD SOOJUSTORUSTIK BX JÄTKUPAKENDITEGA
- PROJEKTEERITUD SOOJUSTORUSTIK ÜLEMINEKUMUHVIDEGA
- PROJEKTEERITUD SOOJUSTORUSTIK PLAST-TERAS MUHVIDEGA

MÄRKUSED:
1. Plasttorude muhvide arv ja asukoht täpsustada ehituse käigus
2. Kõik plasttorude suunamuutused teostada külmpaindega

...	...	...		...
KUUPÄEV	MUUDATUSE NR.	TEOSTAS	ALLKIRI	MUUDATUSE KIRJELDUS

HeatConsult

Töö nr:	Leht nr:	Staadium:	Mõõtkava:
12-006	ST-4/7	TP	1:200

HeatConsult OÜ
reg. nr 12049862
Katusepapi 6-31, 11412 Tallinn
tel: +372 58 00 39 89
info@heatconsult.ee

Tellija: EG Ehitus AS
Radisti tee 7, Soodevahe küla, Rae vald
reg. nr 11097051
tel: +372 6 580 240
faks: +372 6 580 241

Objekti asukoht:
KOHTLA-JÄRVE LINN, KUKRUSE LINNAOSA, IDA-VIRUMAA

Insener	V. KISLENKOVA		12.06.2012
Kontrollis	A. LEDVANOV		12.06.2012

Töö nimetus:
KOHTLA-JÄRVE LINNA KUKRUSE LINNAOSA SOOJUSTORUSTIKU REKONSTRUEERIMINE

Joonise nimetus:
SOOJUSTORUSTIKU MONTAAŽISKEEM

Fail: 12-006 ST-4 Soojustorustiku montaaziskeem.dwg

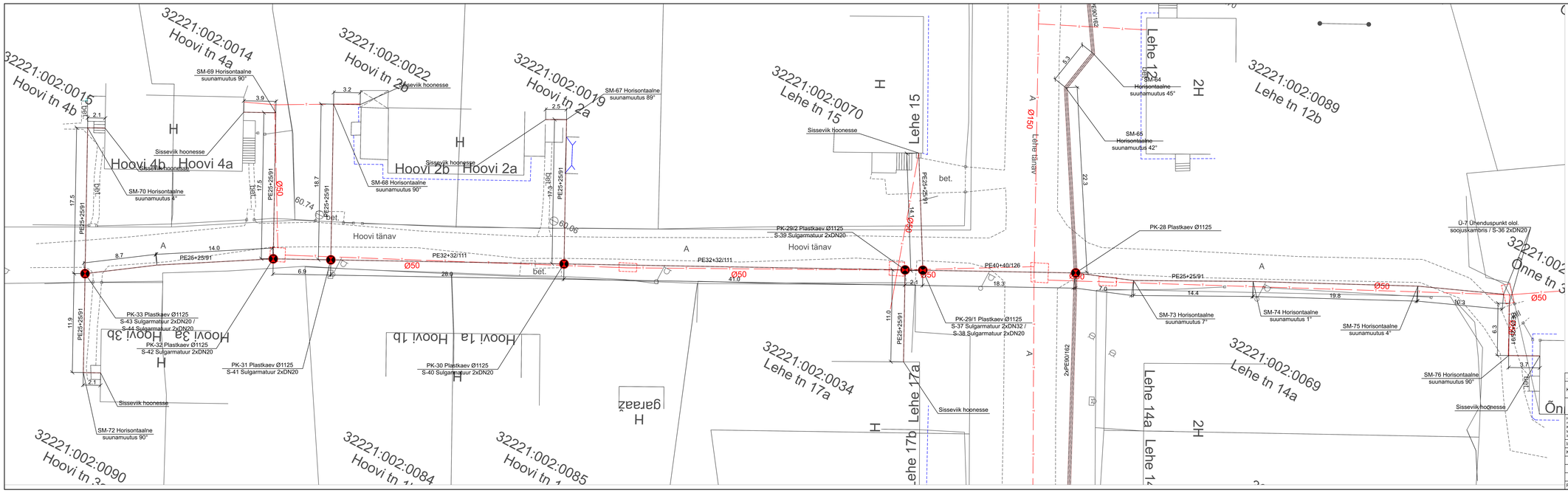

TINGMÄRGID

- PROJEKTEERITUD SOOJUSTORUSTIK BX JÄTKUPAKENDITEGA
- PROJEKTEERITUD SOOJUSTORUSTIK ÜLEMINEKUMUHVIDEGA
- PROJEKTEERITUD SOOJUSTORUSTIK PLAST-TERAS MUHVIDEGA

MÄRKUSED:
1. Plasttorude muhvide arv ja asukoht täpsustada ehituse käigus
2. Kõik plasttorude suunamuutused teostada külmpaindega

...	...	...	...
KUUPÄEV	MUUDATUSE NR.	TEOSTAS	ALLKIRI

MUUDATUSE KIRJELDUS

HeatConsult

HeatConsult OÜ
Reg. nr. 11312957
Kalevipojat 6-31, 11412 Tallinn
tel: +372 58 00 39 89
info@heatconsult.ee

Tellija: EG Ehitus AS
Radioli tee 7, Soodevahe küla
reg. nr. 11261091
tel: +372 6 590 240
faks: +372 6 590 241

Töö nr:	Lehl nr:	Staadium:	Mõõtkava:
12-006	ST-4/8	TP	1:200

Objekti asukoht: KOHTLA-JÄRVE LINN, KUKRUSE LINNAOSA, IDA-VIRUMAA

Insener	V. KISLENKOVA	12.06.2012
Kontrollis	A. LEDVANOV	12.06.2012

Töö nimetus: KOHTLA-JÄRVE LINNA KUKRUSE LINNAOSA SOOJUSTORUSTIKU REKONSTRUEERIMINE

Joonise nimetus: SOOJUSTORUSTIKU MONTAAŽISKEEM

Fail 12-006 ST-4 Soojustorustiku montaaziskeem.dwg

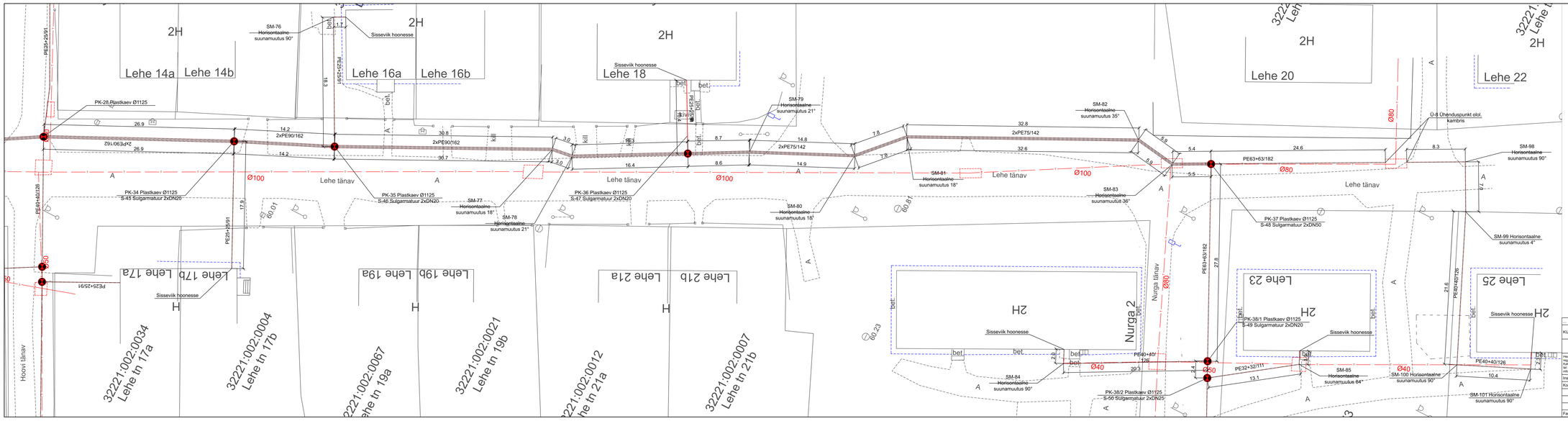

TINGMÄRGID

- PROJEKTEERITUD SOOJUSTORUSTIK BX JÄTKUPAKENDITEGA
- PROJEKTEERITUD SOOJUSTORUSTIK ÜLEMINEKUMUHVIDEGA
- PROJEKTEERITUD SOOJUSTORUSTIK PLAST-TERAS MUHVIDEGA

MÄRKUSED:
1. Plasttorude muhvide arv ja asukoht täpsustada ehituse käigus
2. Kõik plasttorude suunamuutused teostada külmpaindega

KUUPÄEV	MUUDATUSE NR.	TEOSTAS	ALLKIRI	MUUDATUSE KIRJELDUS

HeatConsult

HeatConsult OÜ
Reg. nr 12049860
Kalevipoeg 6-31, 11412 Tallinn
tel. +372 56 50 39 99
info@heatconsult.ee

Tellija: SG Ehitus AS
Radisti tee 7, Soodevahe küla, Rae vald
reg. nr 11009351
tel. +372 6 580 240
faks. +372 6 580 241

Insener	V. KISLENKOVA	12.06.2012
Kontrollis	A. LEDVANOV	12.06.2012

Fail: 12-006 ST-4 Soojustorustiku montaažiskeem.dwg

Töö nr.	Leht nr.	Staadium	Mõõtkava
12-006	ST-4/9	TP	1:200

Objekti aadress: KOHTLA-JÄRVE LINN, KUKRUSE LINNAOSA, IDA-VIRUMAA

Töö nimetus: KOHTLA-JÄRVE LINNA KUKRUSE LINNAOSA SOOJUSTORUSTIKU REKONSTRUEERIMINE

Joonise nimetus: SOOJUSTORUSTIKU MONTAAŽISKEEM

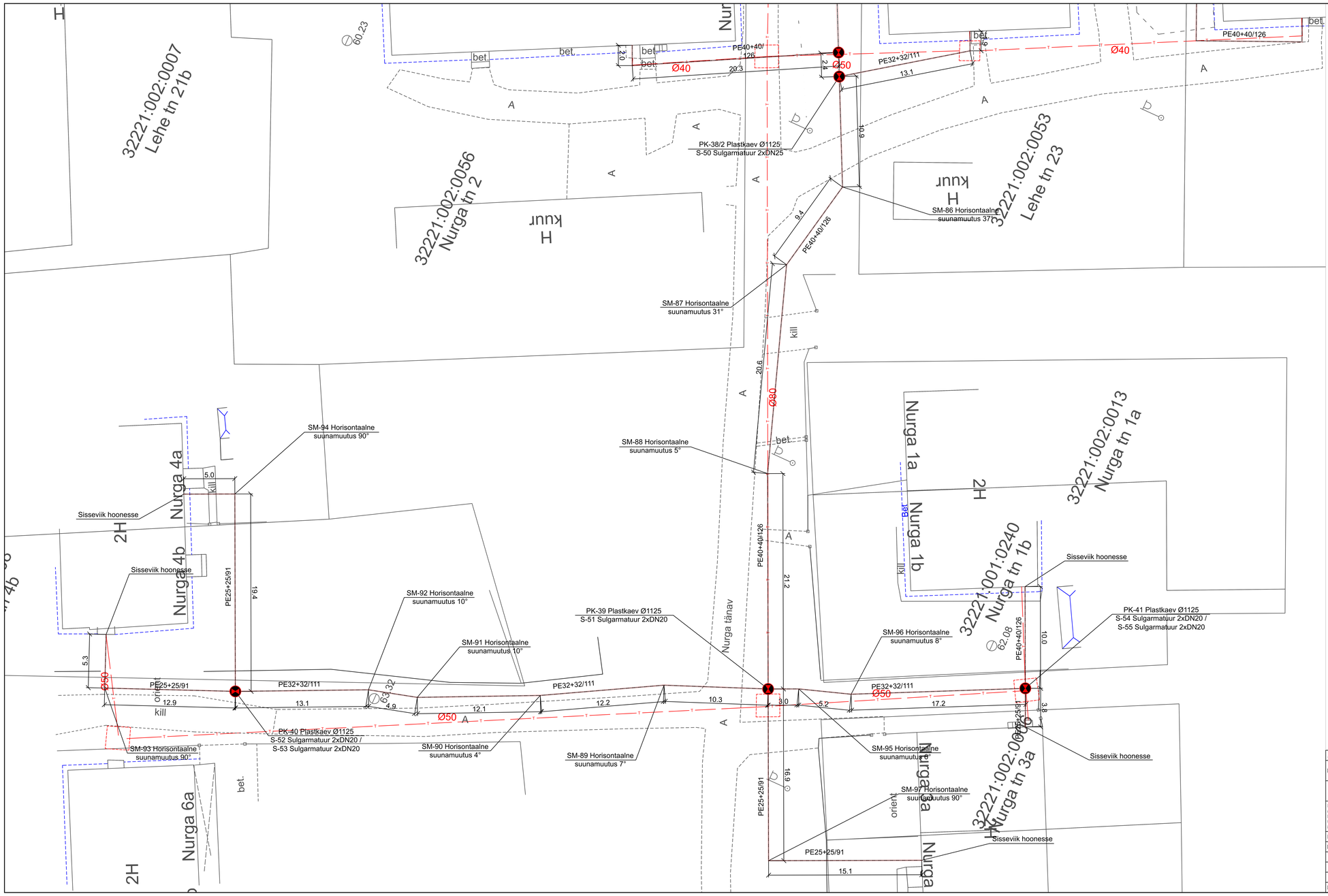

TINGMÄRGID

- PROJEKTEERITUD SOOJUSTORUSTIK BX JÄTKUPAKENDITEGA
- PROJEKTEERITUD SOOJUSTORUSTIK ÜLEMINEKUMUHVIDEGA
- PROJEKTEERITUD SOOJUSTORUSTIK PLAST-TERAS MUHVIDEGA

MÄRKUSED:
1. Plasttorude muhvide arv ja asukoht täpsustada ehituse käigus
2. Kõik plasttorude suunamuutused teostada külmpaindega

...	...	...		...
KUUPÄEV	MUUDATUSE NR.	TEOSTAS	ALLKIRI	MUUDATUSE KIRJELDUS

HeatConsult

Töö nr:	Leht nr:	Staadium:	Mõõtkava:
12-006	ST-4/10	TP	1:200

HeatConsult OÜ
reg. nr 12049862
Katuseõpap 6-31, 11412 Tallinn
tel: +372 58 00 39 89
info@heatconsult.ee

Tellija:
EG Ehitus AS
Radisti tee 7, Soodevahe küla, Rae vald
reg. nr 11097051
tel: +372 6 580 240
faks: +372 6 580 241

Objekti asukoht:
KOHTLA-JÄRVE LINN, KUKRUSE LINNAOSA,
IDA-VIRUMAA

Insener	V. KISLENKOVA		12.06.2012
Kontrollis	A. LEDVANOV		12.06.2012

Töö nimetus:
KOHTLA-JÄRVE LINNA KUKRUSE LINNAOSA
SOOJUSTORUSTIKU REKONSTRUEERIMINE

Joonise nimetus:
SOOJUSTORUSTIKU MONTAAŽISKEEM

Fail: 12-006 ST-4 Soojustorustiku montaaziskeem.dwg